

InterFriendship™ Russische Frauen - Helena(InterFriendship:HEU586)

Helena (38) aus Kaliningrad (Russland)

Helena ist eine Frau aus Russland .

Helena nutzt InterFriendship als unkomplizierte Partnervermittlung, um einen Mann aus Westeuropa kennen zu lernen.

IF-Code: HEU586

Stand/Download der Daten: 08.09.2010 14:31:39

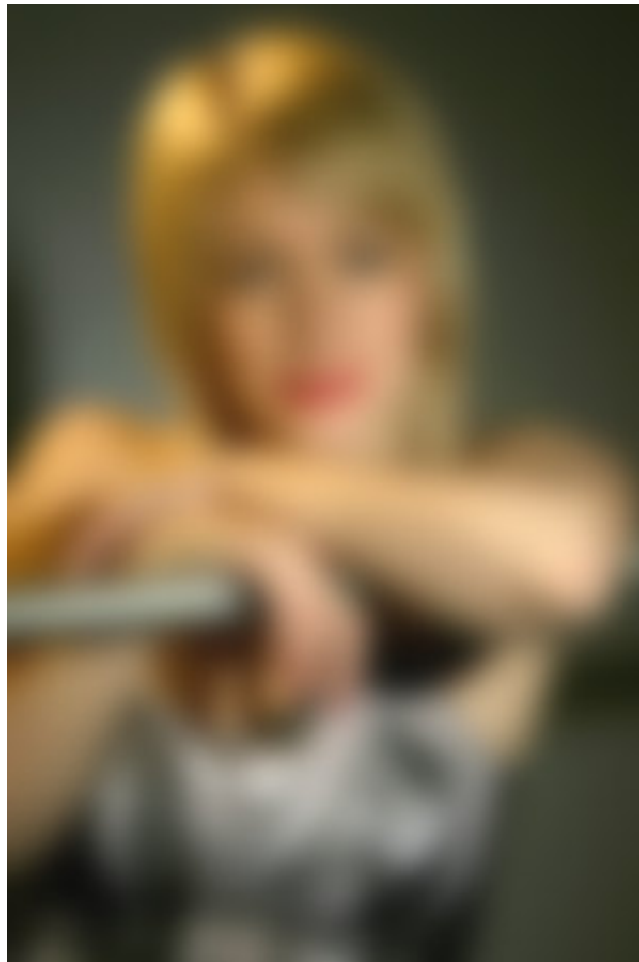

38 Jahre (31.07.1972, Löwe)

170 cm, 60 kg

Kinder: 2 Kinder

russische Frauen bei InterFriendship

Portrait

Helena stellt sich vor:

Alter: 38 (31.07.1972, Löwe)

Familienstand: ledig

Eigene Kinder: 2 Kinder Sohn (05) Tochter (05)

Kinderwunsch: Ja, mit dem richtigen Partner

Wohnort: Kaliningrad (Russland)

Nationalität: Russin

Figur-Info: 170 cm / 60 kg (zierlich)

Haar-/Augenfarbe: braun / grau

Religion: christlich

Ausbildung: Universität

Erlerner Beruf: Wirtschaftsfachfrau/Ökonomin

Derzeitige Tätigkeit: Finanzexpertin

Internetzugang: "In meiner Arbeit kann ich eMails abrufen und prüfe meinen Posteingang regelmäßig."

Sprachen:

Deutsch: ★★★★★★

Englisch: ★★★★★★

Französisch: ★★★★★★

Italienisch: ★★★★★★

Über mich

Rauche ich?

- Ja, regelmäßig Ja, aber nur selten Nie

Trinke ich Alkohol?

- Ja, regelmäßig Ja, aber nur selten Nie

Meine ideale Zukunftsvorstellung?

- Familie und Beruf kombinieren können
 eine Teilzeit-Arbeit finden
 mich vor allem um meine Familie & Haushalt kümmern
 meinen Mann in seiner Arbeit unterstützen
 viel Zeit für Schönheitspflege & meinen Mann haben
 eine neue Ausbildung machen

Was ist meine Lieblingsjahreszeit?

- Frühling Sommer Herbst Winter

Wie sieht mein Idealurlaub aus?

- Cluburlaub
 Camping/Wohnmobil
 Ferienwohnung
 Hotel
 bei Freunden wohnen
 zuhause Urlaub machen

Meine liebsten Aktivitäten im Urlaub?

- Bummeln & Shopping, abends Disko!
 Eine Mischung von Erholung und Aktivitäten
 Faulenzen, endlich mal nichts tun!
 Städte und Sehenswürdigkeiten besuchen
 Strandurlaub mit Sand, Sonne und Meer.
 Viel Sport machen und mich bewegen.
 Wellness und Erholung!

Hobbies

zu Hause

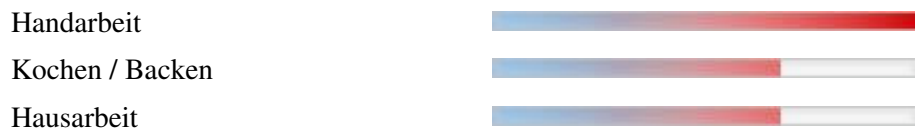

Soziales

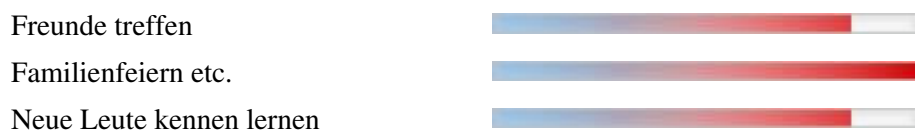

Kreatives

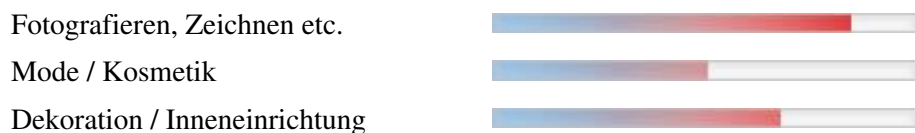

Mobilität und Bewegung



Natur



Weiterbildung

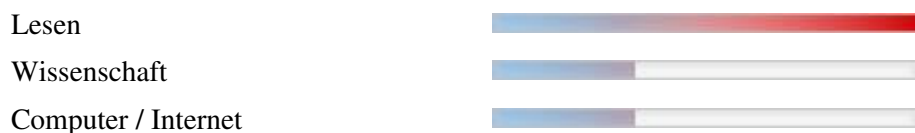

Ausgehen



Partner

Mein Idealmann: 38-50 Jahre alt, 175-190 cm groß.

Welche Eigenschaften wünsche ich mir bei meinem Partner?

humorvoll, selbstbewusst, ausgeglichen, familienorientiert, finanziell abgesichert, zuverlässig

Darf mein Partner Kinder haben? Ja

Religion meines Partners sollte gläubig sein, egal welche Religion

Welche Aspekte sind mir in einer Partnerschaft wie wichtig?

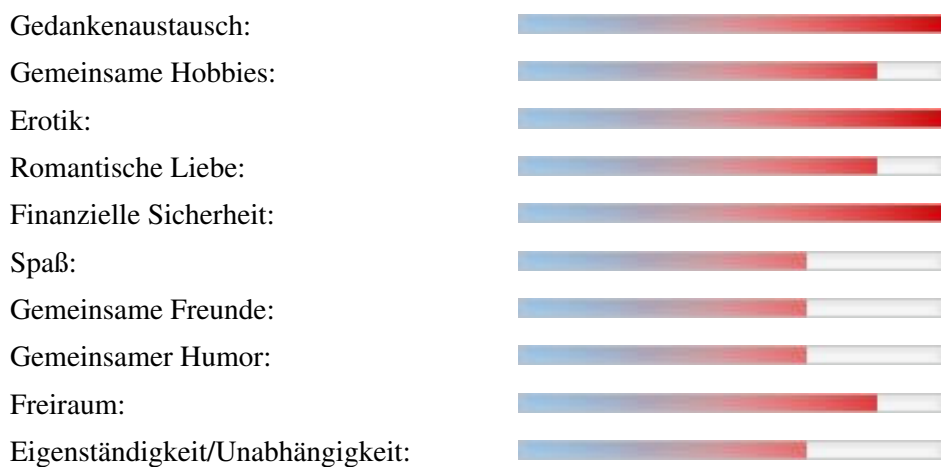

Wo sollte unser erstes Treffen stattfinden?

in Deinem Land, in einem anderen Land

- Großstadt
- Dorf, wenn Stadt in der Nähe
- Mittelgroße Stadt
- Kleinstadt
- Richtig auf dem Land

Weitere Bilder

