

InterFriendship™ Russische Frauen - Rasina(InterFriendship:RAS963)

## Rasina (32) aus St. Petersburg (Russland)

Rasina ist eine Frau aus Russland .

Rasina nutzt InterFriendship als unkomplizierte Partnervermittlung, um einen Mann aus Westeuropa kennen zu lernen.

IF-Code: RAS963

Stand/Download der Daten: 10.09.2010 06:03:13

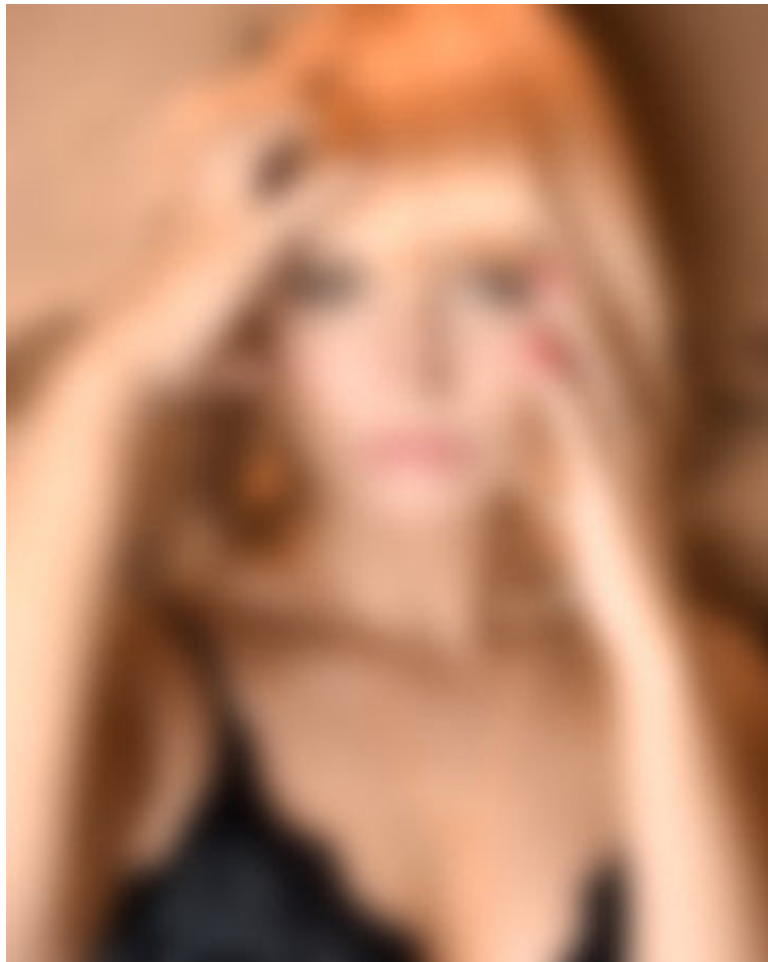

32 Jahre (28.12.1977, Steinbock)

162 cm, 51 kg

Kinder: Keine

---

russische Frauen bei InterFriendship

## Portrait

Rasina stellt sich vor:

Alter: 32 (28.12.1977, Steinbock)  
Familienstand: ledig  
Eigene Kinder: Keine  
Kinderwunsch: Ja, mit dem richtigen Partner  
Wohnort: St. Petersburg, Großraum St. Petersburg [Karte] (Russland)  
Nationalität: Russin  
Figur-Info: 162 cm / 51 kg (schlank)  
Haar-/Augenfarbe: blond gefärbt / braun  
Religion: christlich  
Ausbildung: Universität  
Erlerner Beruf: Managerin  
Derzeitige Tätigkeit: Managerin  
Internetzugang: "Ich habe einen eigenen PC zuhause und prüfe meinen Posteingang ca. 2-3 x pro Woche."

Sprachen:

Deutsch: 

Englisch: 

Persönlichkeit:

Geselligkeit: 

Emotionale Stabilität: 

Selbstbeherrschung: 

Toleranz: 

Offenheit: 

## Über mich

Was bin ich für ein Mensch, was sollte mein Partner über mich wissen?

"I like traveling,nature,reading,meeting with friends,  
Dancing,good music, photography, and many other things.  
I have a good sense of humour,open minded and  
I am always open for something new."

Rauche ich?

Ja, regelmäßig     Ja, aber nur selten     Nie

Trinke ich Alkohol?

Ja, regelmäßig     Ja, aber nur selten     Nie

Meine ideale Zukunftsvorstellung?

- Familie und Beruf kombinieren können
- eine Teilzeit-Arbeit finden
- mich vor allem um meine Familie & Haushalt kümmern
- meinen Mann in seiner Arbeit unterstützen
- viel Zeit für Schönheitspflege & meinen Mann haben
- eine neue Ausbildung machen

Was ist meine Lieblingsjahreszeit?

Frühling     Sommer     Herbst     Winter

Wie sieht mein Idealurlaub aus?

- Cluburlaub
- Camping/Wohnmobil
- Ferienwohnung
- Hotel
- bei Freunden wohnen
- zuhause Urlaub machen

Meine liebsten Aktivitäten im Urlaub?

- Bummeln & Shopping, abends Disko!
- Eine Mischung von Erholung und Aktivitäten
- Faulenzen, endlich mal nichts tun!
- Städte und Sehenswürdigkeiten besuchen
- Strandurlaub mit Sand, Sonne und Meer.
- Viel Sport machen und mich bewegen.
- Wellness und Erholung!

## Hobbies

### zu Hause

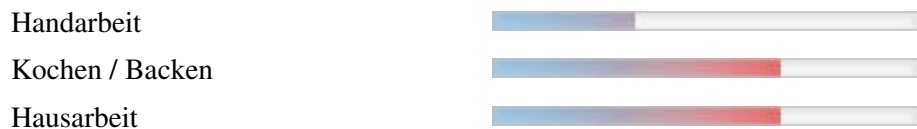

### Soziales

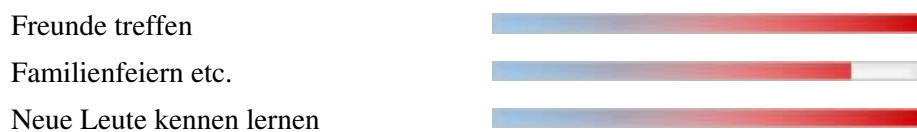

### Kreatives

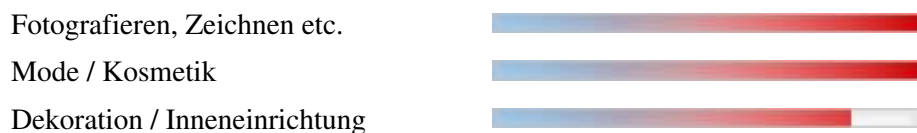

### Mobilität und Bewegung



### Natur



### Weiterbildung

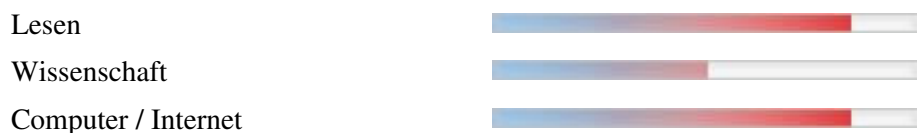

### Ausgehen

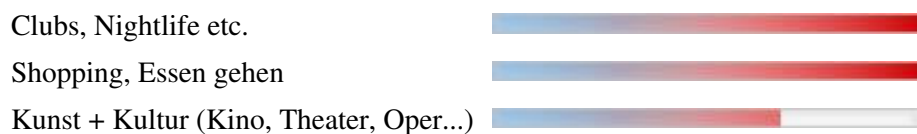

## Persönlichkeit

### Extraversion / Geselligkeit:

- Ich bin eher zurückhaltend und ruhig.
- In Gesellschaft bin ich lustig und lache viel.
- Ich mag es auf einer Party im Mittelpunkt zu stehen.
- Ich bin auch sehr gerne allein.

Gesamt: 

<input type="checkbox"/>	<input type="checkbox"/>	<input type="checkbox"/>	<input type="checkbox"/>	<input checked="" type="checkbox"/>	<input type="checkbox"/>
<input type="checkbox"/>	<input type="checkbox"/>	<input type="checkbox"/>	<input type="checkbox"/>	<input type="checkbox"/>	<input checked="" type="checkbox"/>
<input type="checkbox"/>	<input type="checkbox"/>	<input type="checkbox"/>	<input checked="" type="checkbox"/>	<input type="checkbox"/>	<input type="checkbox"/>
<input type="checkbox"/>	<input type="checkbox"/>	<input type="checkbox"/>	<input type="checkbox"/>	<input checked="" type="checkbox"/>	<input type="checkbox"/>

← trifft nicht zu / trifft zu →

### Emotionale Stabilität / Gelassenheit:

- Ich bin sehr sensibel und verletzlich.
- Ich bin manchmal launisch.
- Meine Freunde sagen, dass ich eine selbstbewusste Frau bin.
- Ich bin so schnell durch nichts aus der Fassung zu bringen.

Gesamt: 

<input type="checkbox"/>	<input type="checkbox"/>	<input type="checkbox"/>	<input type="checkbox"/>	<input checked="" type="checkbox"/>	<input type="checkbox"/>
<input type="checkbox"/>	<input checked="" type="checkbox"/>	<input type="checkbox"/>	<input type="checkbox"/>	<input type="checkbox"/>	<input type="checkbox"/>
<input type="checkbox"/>	<input type="checkbox"/>	<input type="checkbox"/>	<input type="checkbox"/>	<input checked="" type="checkbox"/>	<input type="checkbox"/>
<input type="checkbox"/>	<input type="checkbox"/>	<input type="checkbox"/>	<input checked="" type="checkbox"/>	<input type="checkbox"/>	<input type="checkbox"/>

← trifft nicht zu / trifft zu →

### Gewissenhaftigkeit / Selbstkontrolle:

- Ich bin ein eher chaotischer Mensch.
- Am liebsten lebe ich in den Tag hinein und plane nichts.
- Ich bin zielstrebig und gebe nicht so schnell auf, wenn ich mir etwas vorgenommen habe.
- Ich bin ein sehr ordentlicher Mensch.

Gesamt: 

<input checked="" type="checkbox"/>	<input type="checkbox"/>	<input type="checkbox"/>	<input type="checkbox"/>	<input type="checkbox"/>	<input type="checkbox"/>
<input type="checkbox"/>	<input type="checkbox"/>	<input checked="" type="checkbox"/>	<input type="checkbox"/>	<input type="checkbox"/>	<input type="checkbox"/>
<input type="checkbox"/>	<input type="checkbox"/>	<input type="checkbox"/>	<input type="checkbox"/>	<input checked="" type="checkbox"/>	<input type="checkbox"/>
<input type="checkbox"/>	<input type="checkbox"/>	<input type="checkbox"/>	<input type="checkbox"/>	<input type="checkbox"/>	<input checked="" type="checkbox"/>

← trifft nicht zu / trifft zu →

### Gutmütigkeit / Verträglichkeit:

- Neuen Menschen gegenüber bin ich zunächst misstrauisch.
- Ich bin sehr hilfsbereit und Sorge mich um andere Menschen.
- Mit manchen Menschen komme ich einfach nicht klar.
- Ich glaube an das Gute im Menschen.

Gesamt: 

<input type="checkbox"/>	<input type="checkbox"/>	<input type="checkbox"/>	<input checked="" type="checkbox"/>	<input type="checkbox"/>	<input type="checkbox"/>
<input type="checkbox"/>	<input type="checkbox"/>	<input type="checkbox"/>	<input type="checkbox"/>	<input type="checkbox"/>	<input checked="" type="checkbox"/>
<input type="checkbox"/>	<input type="checkbox"/>	<input checked="" type="checkbox"/>	<input type="checkbox"/>	<input type="checkbox"/>	<input type="checkbox"/>
<input type="checkbox"/>	<input type="checkbox"/>	<input type="checkbox"/>	<input type="checkbox"/>	<input checked="" type="checkbox"/>	<input type="checkbox"/>

← trifft nicht zu / trifft zu →

### Offenheit für Erfahrungen:

- Ich bin originell und habe oft neue Ideen.
- Neuem gegenüber bin ich eher vorsichtig.
- Ich interessiere mich sehr für Kunst, Musik und Kultur.
- Traditionen und alte Werte sind mir sehr wichtig.

Gesamt: 

<input type="checkbox"/>	<input type="checkbox"/>	<input type="checkbox"/>	<input type="checkbox"/>	<input type="checkbox"/>	<input checked="" type="checkbox"/>
<input type="checkbox"/>	<input type="checkbox"/>	<input type="checkbox"/>	<input checked="" type="checkbox"/>	<input type="checkbox"/>	<input type="checkbox"/>
<input type="checkbox"/>	<input type="checkbox"/>	<input type="checkbox"/>	<input checked="" type="checkbox"/>	<input type="checkbox"/>	<input type="checkbox"/>
<input type="checkbox"/>	<input type="checkbox"/>	<input type="checkbox"/>	<input type="checkbox"/>	<input type="checkbox"/>	<input checked="" type="checkbox"/>

← trifft nicht zu / trifft zu →

## Partner

Mein Idealmann: 34-44 Jahre alt, 175-190 cm groß.

Welche Eigenschaften wünsche ich mir bei meinem Partner?

humorvoll, ausgeglichen, gutherzig, beruflich erfolgreich, intelligent, zuverlässig

Was macht meinen Traummann aus?

"I would like to meet honest,kind,optimist,with humor,stability man for serious relations from Europe, who would like to create the family in the future."

Darf mein Partner Kinder haben? Ja, aber nur Kinder, die die meiste Zeit bei der Mutter wohnen

Religion meines Partners christlich

Welche Aspekte sind mir in einer Partnerschaft wie wichtig?

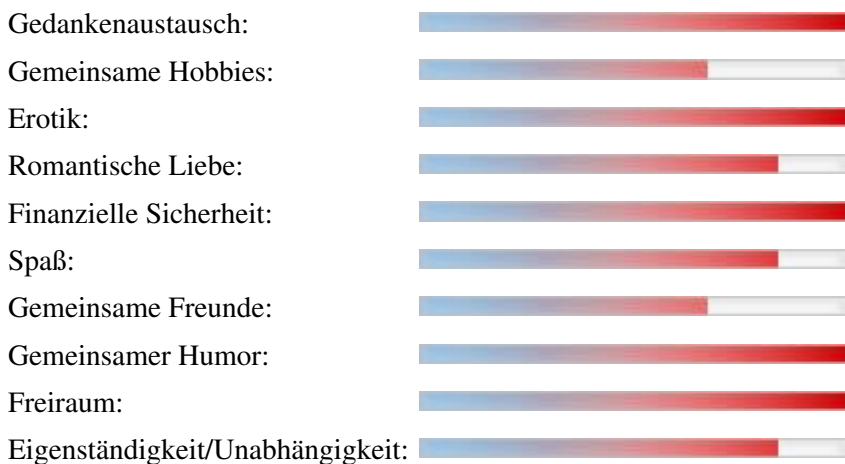

Wo sollte unser erstes Treffen stattfinden?

in meiner Stadt, in einem anderen Land

- Großstadt
- Dorf, wenn Stadt in der Nähe
- Mittlere Stadt
- Kleinstadt
- Richtig auf dem Land

## Weitere Bilder

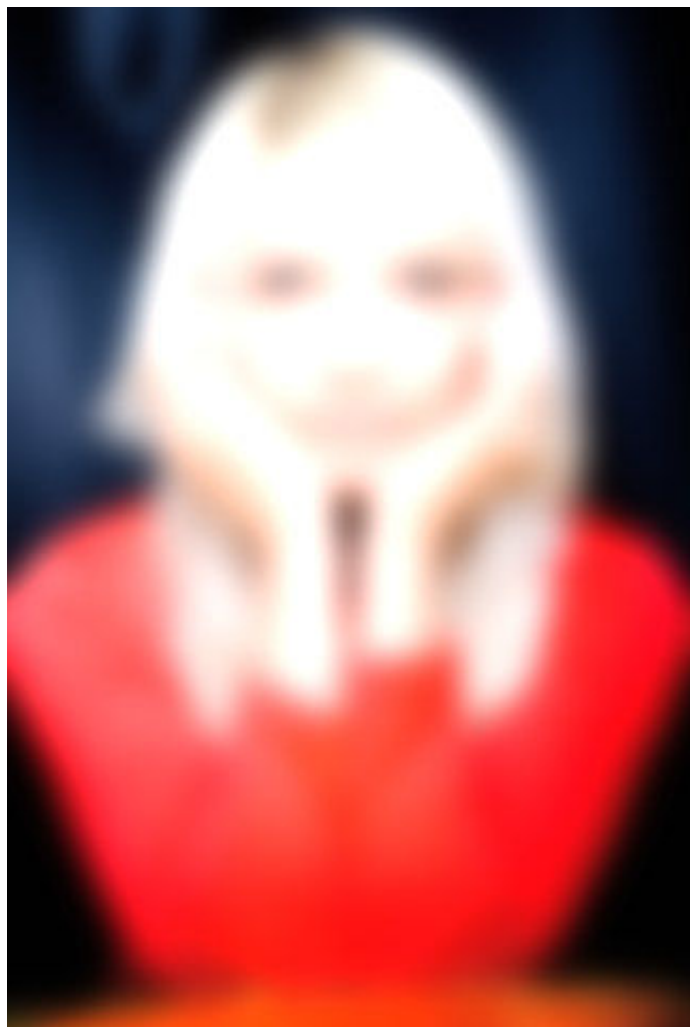

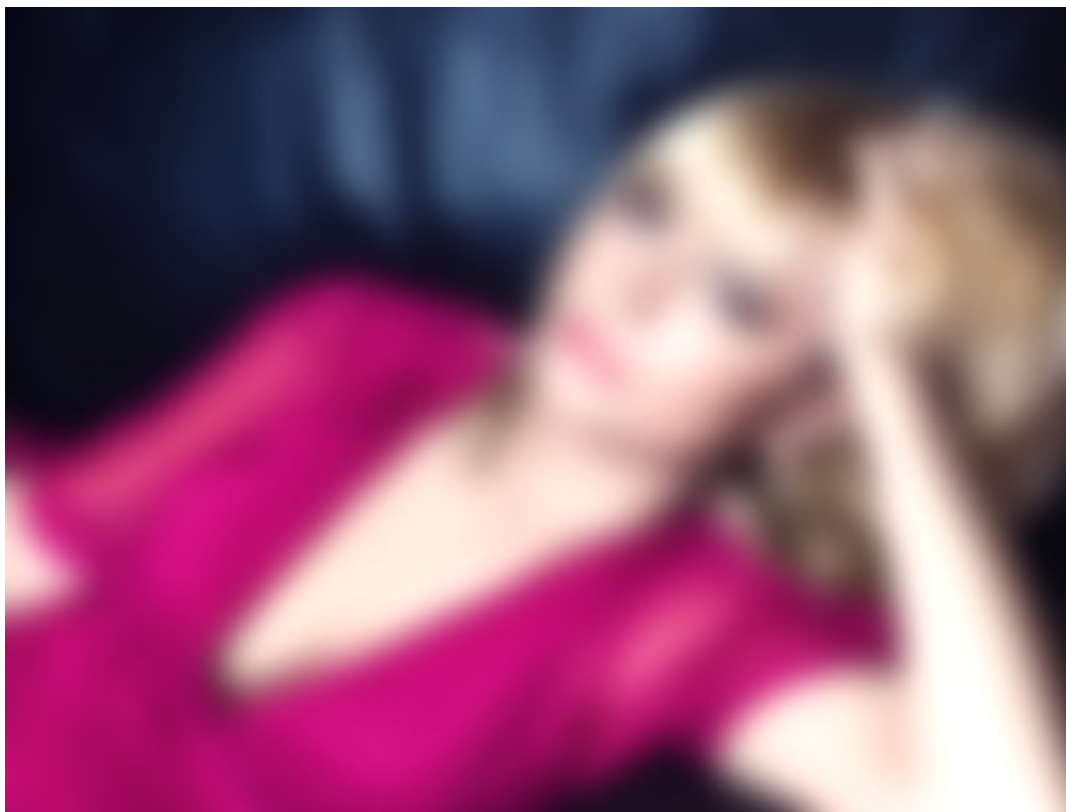

Russische Frauen - Rasina(InterFriendship:RAS963)

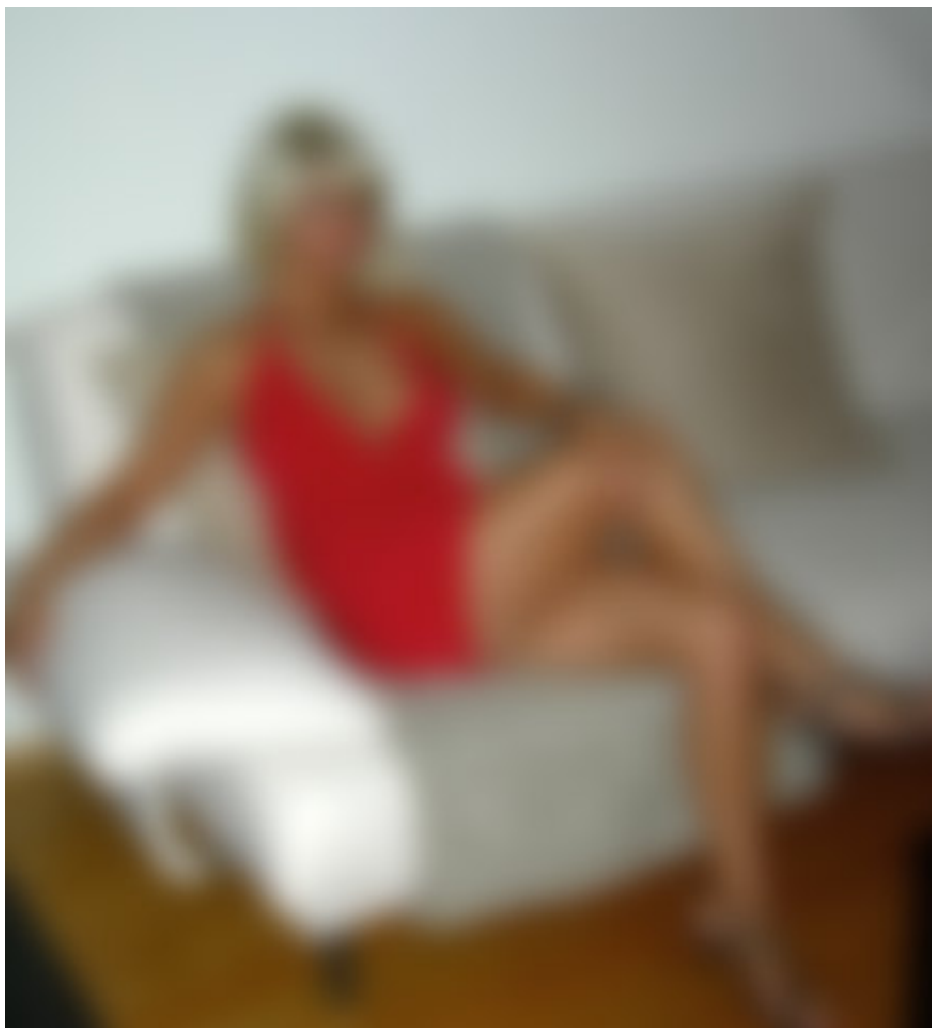

Russische Frauen - Rasina(InterFriendship:RAS963)

